



PUBLICIDAD

VALLADOLID

El Ayuntamiento sondea el mercado para reabrir el subterráneo de La Victoria

El estacionamiento para residentes de la plaza de la Solidaridad revertió al

Ayuntamiento en 2016, tras la quiebra de la constructora

J. ASUA | VALLADOLID

Me gusta 16

1 mayo 2017
17:32

2



Son 273 plazas cubiertas de aparcamiento, que permanecen vacantes en un barrio con importantes necesidades para estacionar. El Ayuntamiento de Valladolid, a través de la Concejalía de Hacienda y Promoción Económica, ha iniciado el procedimiento para dar salida al subterráneo para residentes de la plaza de la Solidaridad, en La Victoria. El departamento que dirige Antonio Gato contratará un estudio de viabilidad de esta instalación, que se estrenó en 2011 tras unas obras que llevó a cabo la constructora Teconsa y que sufrieron varios retrasos en su ejecución. La inversión por parte de la adjudicataria alcanzó los 4,1 millones de euros, mientras que la Administración Local, entonces gestionada por el PP de León de la Riva, destinó más de un millón a las obras de urbanización en superficie, donde se habilitó una cancha deportiva cubierta.

Precios y plazos

La escasa acogida por parte del vecindario una vez que entró en servicio –únicamente se formalizaron diez concesiones– y el proceso de liquidación de la empresa



Rampa de acceso al aparcamiento de la plaza de la Solidaridad.

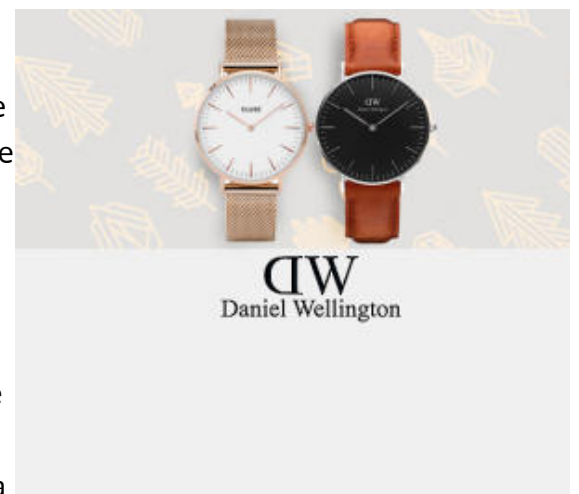

convirtió esta dotación en un fiasco. **En mayo del pasado año las deficiencias de seguridad detectadas en sus tres plantas** obligaron a su cierre definitivo y en agosto el aparcamiento revertió al Ayuntamiento tras la quiebra de la constructora.

273

plazas

El estacionamiento para residentes de la plaza de la Solidaridad revertió al Ayuntamiento en 2016, tras la quiebra de la constructora

Ahora, el objetivo del Consistorio es ponerlo en valor. Para ello va a encargar la redacción de un sondeo técnico, para el que se reserva una partida de 15.000 euros (IVA excluido), en el que se **analizará la demanda potencial de residentes interesados en hacerse con una plaza**, así como un estudio sobre los plazos de concesión y los precios que serían más atractivos para poder llenarlo. El estacionamiento salió con un periodo de concesión de cincuenta años, al igual que el resto de los subterráneos de residentes de la ciudad excavados en época del PP, y unos precios entre los 14.400 y los 15.600, dependiendo de en cuál de las tres plantas se ubicaba el espacio para el turismo.

Gato explica que los redactores del estudio deberán aportar no solo un informe sobre la demanda real de los residentes en La Victoria, sino las diferentes posibilidades para su explotación, que, en principio, será en concesión. El edil avanza la posibilidad, también, de rebajar los precios que se fijaron en su momento, de manera que sea más atractivo hacerse con uno de los 273 puestos.

La empresa tiene un plazo de tres meses para realizar el estudio. Paralelamente, la Asesoría Jurídica del Ayuntamiento ha comenzado a tramitar las reclamaciones de responsabilidad patrimonial presentadas por los diez propietarios que se hicieron con una plaza, pero que tuvieron que abandonar el

Ahora, el objetivo del Consistorio es ponerlo en valor. Para ello va a encargar la redacción de un sondeo técnico, para el que se reserva una partida de 15.000 euros (IVA excluido), en el que se

PUBLICIDAD

Relojes con estilo para hombre y mujer

Las mejores marcas a los mejores precios

Descúbrelo



¡¡Todos a 49€!!

Hasta 70%

estacionamiento por los problemas de seguridad que presentaba.

TAGS ayuntamiento, sondea, mercado, reabrir, subterráneo, victoria

2 comentarios Deja tu comentario

PUBLICIDAD

Descúbrelo



Moda urbana para hombre

Hasta **80%**

Descúbrelo



Moda clásica para hombre, mujer e infantil

Hasta **90%**

Descúbrelo



Chaquetas y abrigos de piel para hombre y mujer

Hasta **70%**

Descúbrelo

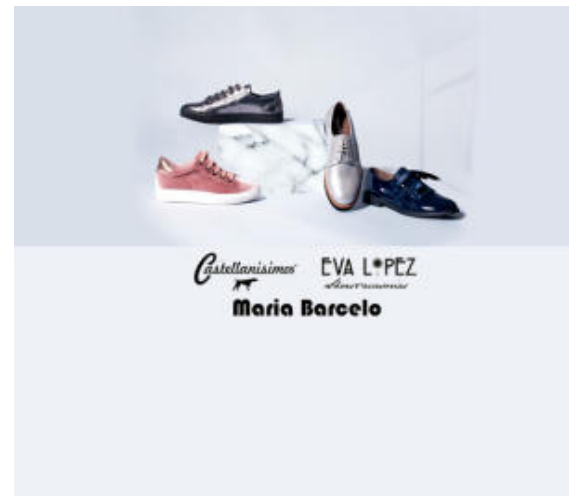

Calzado y complementos de piel para hombre y mujer

Hasta **70%**

Descúbrelo

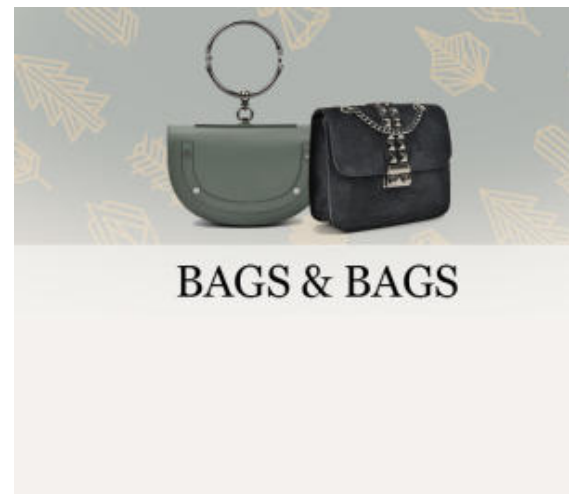

Bolsos de piel made in Italy

Hasta **80%**

Descúbrelo

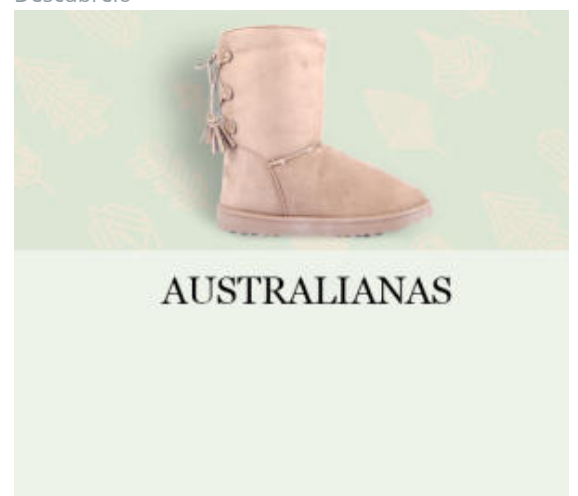

¡Todas las botas a 21.00€! ¡No te lo pierdas!

Hasta **70%**

Descúbrelo



Calzado de original diseño para mujer

Las mejores marcas a los mejores precios

Descúbrelo

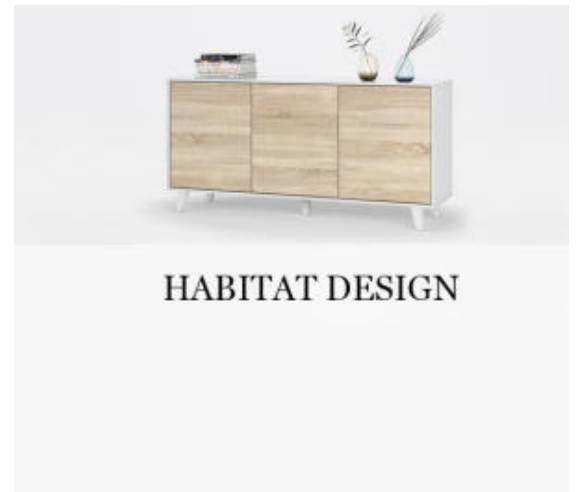

Muebles con estilo para tu hogar

Hasta **70%**

Descúbrelo



Renueva tu comedor con muebles de diseño

Hasta **70%**

Descúbrelo



Calidad y diseño en ropa de hogar

Hasta **70%**

Descúbrelo



Moda casual para hombre y niño

Hasta **70%**

Descúbrelo



Diseño y calidad al mejor precio

Hasta **80%**

Descúbrelo



CABECEROS DE MODA

Elige el cabecero que más se adapte a la decoración de tu habitación

Las mejores marcas a los mejores precios

Descúbrelo

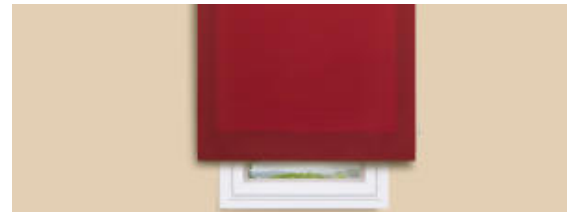

ESTORES

Decora las ventanas de tu hogar con originales estore

Las mejores marcas a los mejores precios

Descúbrelo

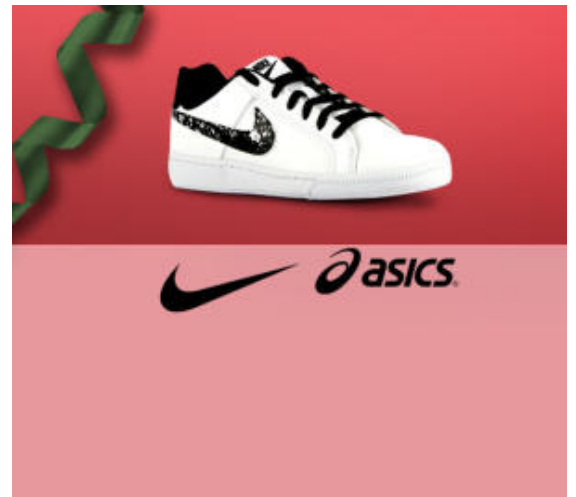

Tus marcas favoritas en deportivas técnicas y casual

Las mejores marcas a los mejores precios

[Descúbrelo](#)



Relojes para hombre y mujer

Hasta **70%**

[Descúbrelo](#)



Textil hogar de diseño y calidad

Las mejores marcas a los mejores precios

Descúbrelo

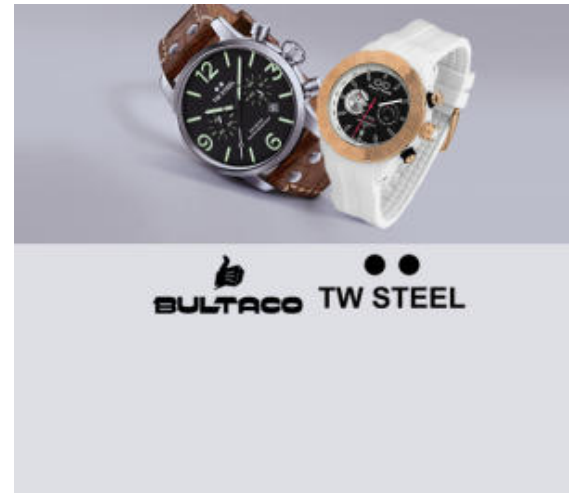

Marcas deportivas en relojes de pulsera

Hasta **70%**

Descúbrelo

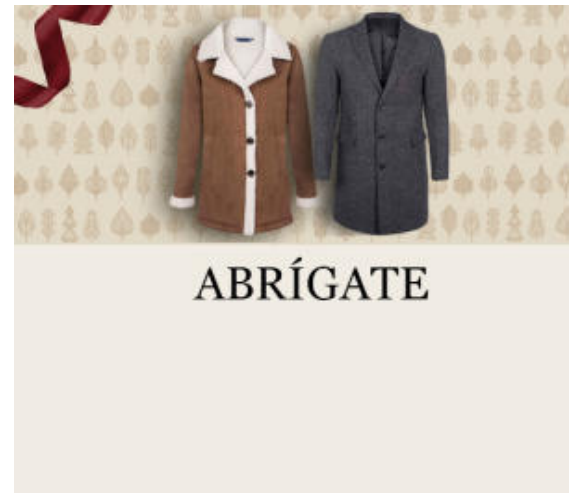

Moda clásica para hombre y mujer

Hasta **80%**

Descúbrelo



Chaquetas de piel para hombre y mujer

Hasta 70%

Descúbrelo

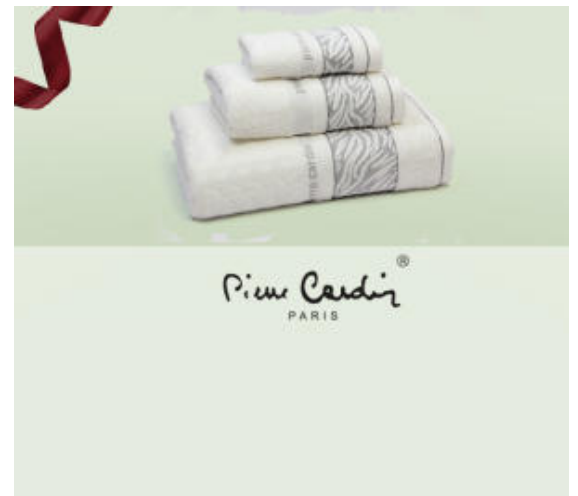

Calidad y diseño en tu hogar

Las mejores marcas a los mejores precios

Descúbrelo



Moda y complementos para hombre

Hasta 70%

LO MÁS ★ TOP 5

VISTO **COMENTADO** **COMPARTIDO**

- 1** Un billete único para viajar en Avant desde Valladolid hasta la T4 de Barajas
- 2** El otro Valladolid (I): barrio Girón
- 3** El nuevo hogar de las monjas que entregaron su convento en una dación en pago

PUBLICIDAD

PUBLICIDAD

NOTICIAS RELACIONADAS

Los Bomberos de Valladolid retiran una silla de ruedas enganchada en una valla

El puente de Adolfo Suárez que solo existe en los mapas de Valladolid

La Casa de la Beneficencia de Valladolid, dos siglos de historia

El tráfico denso dificulta la salida de Valladolid a partir del kilómetro 134 de

El Norte de Castilla**vocento**

© EL NORTE DE CASTILLA

Registro Mercantil de Valladolid, Tomo 356, Folio 162, Hoja VA1.044, Inscripción 52. C.I.F.: A47000427 Domicilio social en c/ Vázquez de Menchaca, 10, 47008 - Valladolid

Correo electrónico de contacto ncdigital@elnortedecastilla.es ©El Norte de Castilla S.A., Valladolid, 2013. Incluye contenidos de la empresa citada, del medio El Norte de Castilla, y, en su caso, de otras empresas del grupo de la empresa o de terceros.

EN CUALQUIER CASO TODOS LOS DERECHOS RESERVADOS:

Queda prohibida la reproducción, distribución, puesta a disposición, comunicación pública y utilización total o parcial, de los contenidos de esta web, en cualquier forma o modalidad, sin previa, expresa y escrita autorización, incluyendo, en particular, su mera reproducción y/o puesta a disposición como resúmenes, reseñas o revistas de prensa con fines comerciales o directa o indirectamente lucrativos, a la que se manifiesta oposición expresa.

ABC.es
ABCdeSevilla
Hoy Digital
El Correo
La Rioja.com

El Norte de Castilla
DiarioVasco.com
Elcomercio.es
Ideal digital
SUR.es

Las Provincias
El Diario Montañés
La Voz Digital
Laverdad.es
Leonoticias.com

Piso Compartido
Empleo
Formación
Oferplan

Finanzas
Coches
XLsemanal
Código Único

Mujerhoy
Pisos
FS Gamer
Guapabox